

Opdracht 18: het invoeren van een nieuwe groep.

Stappen:

1. U gaat naar het beheerdersgedeelte door gelijktijdig op Ctrl+B te drukken. Dit deel is om leerlingen, leerkrachten en groepen in te voeren en in te delen.
2. Selecteer het tabblad *Groepen*. Klik op *Toevoegen* links onder aan het venster. U kunt nu een groep toevoegen. Voer een groepsnaam in en klik op OK.
3. De groepsnaam is nu geselecteerd in de lijst. Klik op *Leerling toevoegen* om leerlingen aan de groep toe te voegen. U kiest de groep waaruit u de leerlingen wilt kiezen door via het rolmenu de groep te kiezen waaruit ze komen.

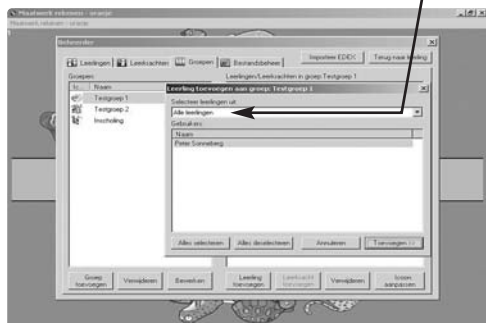

Vervolgens kiest u de leerlingen die u in deze groep wilt plaatsen. Door de Ctrl-knop ingedrukt te houden tijdens het selecteren kunt u meerdere leerlingen tegelijk selecteren en in de groep plaatsen. Na het maken van de selectie klikt u op *Toevoegen*; de leerlingen worden dan aan de groep toegevoegd.

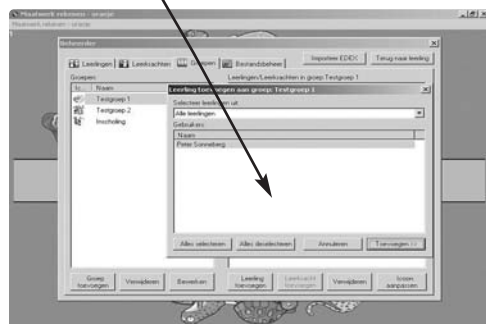

4. Klik rechtsboven op *Terug naar leerling* om in het leerlingengedeelte te komen.

Let op!

- De leerlingen blijven ook in de groep staan waaruit u ze heeft geselecteerd. Mocht u dat niet willen, dan moet u ze uit die groepen verwijderen. Dit doet u door in het tabblad *Leerlingen* de betreffende leerling te selecteren en op de knop *Iconen en groepen* te klikken.

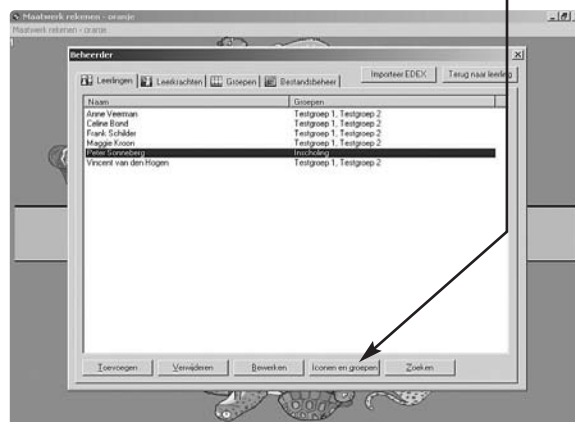

Selecteer de groep waaruit u de leerling wilt verwijderen in het linkervenster en klik op het pijltje naar rechts. Sluit af met OK. De leerling is nu uit de groep verwijderd.



Tip

Van een leerling die in meer dan een groep zit, worden per groep apart de resultaten bijgehouden. Door een leerling in een extra groep te plaatsen, kunt u hem of haar aparte programma's laten volgen.

Aantekeningen

Opdracht 21:
iconen leerling of groep veranderen.

Stappen:

1. U gaat naar het beheerdersgedeelte door gelijktijdig op Ctrl+B te drukken. Dit deel is om leerlingen, leerkrachten en groepen in te voeren en in te delen.
2. Leerlingicoon veranderen.
Kies het eerste tabblad *Leerlingen* en selecteer de leerling. Klik op de knop *Iconen en groepen*. Een leerling heeft steeds een groepsspecifiek icoon. Wanneer de leerling dus in meerdere groepen zit, kan hij of zij verschillende iconen hebben. Selecteer de groep waarvan u het icoon wilt veranderen. Nu kunt u het icoon aanpassen door op de knop *Icoon aanpassen* te klikken. Er komt een pop-up met alle mogelijke iconen. Kies het gewenste icoon door op het icoontje te klikken. Sluit af met OK.
3. Groepsicoon veranderen.
Kies het tabblad *Groepen*. Selecteer de groep waarvoor u het icoon wilt veranderen en klik op de knop *Icoon aanpassen*. Er komt een pop-up met alle mogelijke iconen. Kies het gewenste icoon door op het icoontje te klikken. Sluit af met OK.

Aantekeningen

Opdracht 22: vrij werken.

Het is mogelijk om het programma in de stand *Vrij werken* te zetten. Er worden dan geen resultaten opgeslagen. Dit kan handig zijn als u het programma naast de rekenmethode inzet.

■ Let op!

- Als u *Vrij werken* inschakelt dan geldt dit voor alle groepen die met dit programma werken. De instellingen die u voor individuele leerlingen heeft aangegeven, werken nu niet.



Tip

Maak een aparte groep aan voor de remediërende leerlingen. U kunt dan met alle kinderen in de gewone groep werken en resultaten registreren los van het remediërende traject.

Stappen:

1. U gaat naar het leerkrachtgedeelte door gelijktijdig op Ctrl+L te drukken.

2. U klikt op het tabblad *Instellingen*.

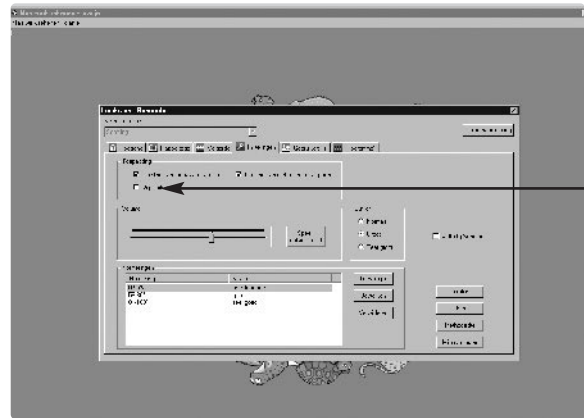

Standaard staan bij *Toepassing* de volgende twee opties aangevinkt: *De leerling kan toepassing sluiten* en *De leerling kan met oefening stoppen*.

Door de optie *Vrij werken* aan te vinken worden deze opties uitgeschakeld. Dat wil zeggen dat ze niet meer aan- of uitgezet kunnen worden.

In de stand *Vrij werken* kunnen de leerlingen altijd stoppen met de oefening of met het programma.

3. Sluit af door op de knop *Terug naar leerling* te klikken. U hoeft niet in te loggen als leerling maar u kunt vrij werken door uit alle oefeningen te kiezen.

Resultaat: u hebt gewerkt zonder registratie en u hebt gebruikgemaakt van alle oefeningen.

Alles wat onder het tabblad *Toegang* is ingevuld, is niet van toepassing.

Aantekeningen
